 **TayqaSale** İntellektual ve İnteraktif Satış Sistemi

TayqaSale, satış işlemlerinin kontrollü şekilde yapılabilmesi ve yönetilmesinde şirketin ihtiyacı olan, olası tüm ticari-tekniik opsiyonların aynı ortamda birleştirdiği profesyonel satış sistemidir. Sistem en son teknolojiler baz alınarak hazırlanmıştır ve yeni sektörel talepler doğrultusunda sürekli geliştirilmektedir.

TayqaSale satış sistemi aşağıda belirtilmiş üç bileşenden oluşmaktadır:

- App – sahada satış ve satışdan sonraki işlemlerin gerçekleştirilmesini temin eden, android işletim sistemi üzerinde çalışan mobil uygulama
- TDP – Teknik Destek Programı, web ortamında çalışan ve sistemin teknik yönetimini sağlayan yazılım
- MİP – Merkezi İdare Proqramı, satış personellerine (pazar araştırmacılarına) görev ve hedeflerin yöneticileri tarafından belirlenmesini sağlayan, onların günlük iş faaliyetinin analiz edilmesini ve kontrol altına alınmasını gerçekleştiren, web brauzer üzerinden çalışan yazılım

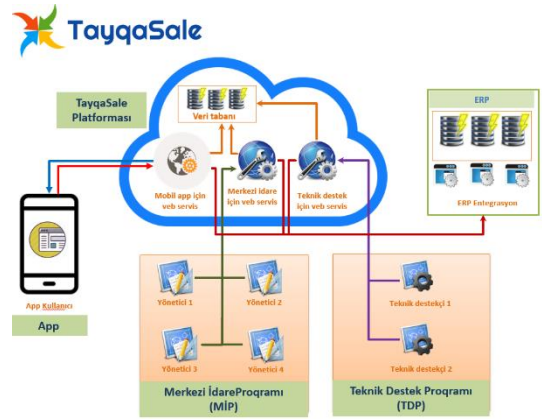

Ana Menü

- Satış
- Genel Ekstre
- Penetrasyon
- Raporlar
- Görevler
- Bilgi Yenileme
- Ayarlar
- Bilgi
- Çıkış

Ekstre

✓	AYRAN MARKET NOXUDLU	22.06.2018	10.00 AZN
SS	AVR.26902 M1Z201.5.027.F1		
✓	AYRAN MARKET NOXUDLU	22.06.2018	10.00 AZN
SS	AVR.26902 M1Z201.5.027.H4		
✓	AYRAN MARKET NOXUDLU	22.06.2018	800.00 AZN
SS	AVR.26902 M1Z201.5.027.H4		
✓	AYRAN MARKET NOXUDLU	22.06.2018	900.00 AZN
SS	AVR.26902 M1Z201.5.027.H4		
✓	Sipariş (SS)		10.00 AZN
SS	Satış Faturası (SF)		
✓	İade Fakturası (İF)		20.00 AZN
SS	Satış İrsaliyesi (Sİ)		
✓	İade İrsaliyesi (İİ)		23.00 AZN
SS	Nakit Ödeme (NÖ)		
✓			4.00 AZN
			29 belge / 47589.35 AZN

Satış personelinin ihtiyacı duyduğu temel operasyonlar (sipariş, satış (irsaliye, fatura), iade (irsaliye, fatura), nakit (çek, senet, kredi kartı) tahsilat, nakit ödeme, visit (ziyaret) operasyonu, geniş müşteri bilgisi (harita üzerinde konum bilgisinin gösterilmesi, gps navigasyon desteği), ürün bilgileri, ürün stok bilgisi ve zenginleştirilmiş katalog bilgileri, müşteri bazlı anlık raporlar (müşteri ekstresi ve s.), idari görev bilgileri ve sektöre özel geliştirilmiş implementasyonlar TayqaSale App`de toplanmıştır.

Penetrasyon modülü ile şirket ister kendi ürünlerinin müşteri bazlı detaylı analizini (stok ve fiyat bilgisi, stokta bulunma sorgusu) yapabilir ve aynı zamanda isteğe bağlı olarak rakip ürünlerle ilgili geniş bilgi (raf payı, fiyat ve s.) elde edebilir.

TDP yazılımı üzerinden, kullanıcı (app, web) kayıtlarının açılması, kullanıcılara menü yetkilerinin verilmesi, app kullanıcılarına bilgi ve operasyon bazlı yetkilendirmelerin yapılması, ürün ve ürün kataloglarının yönetimi, bildiriş ve senkronizasyon merkezlerinin yönetimi, sistem loglarının analizi, hiyerarşi yapısının (satış personelleri) sistem üzerinden oluşturulması ve bu gibi diğer yönetimsel işlemler gerçekleştirilmektedir.

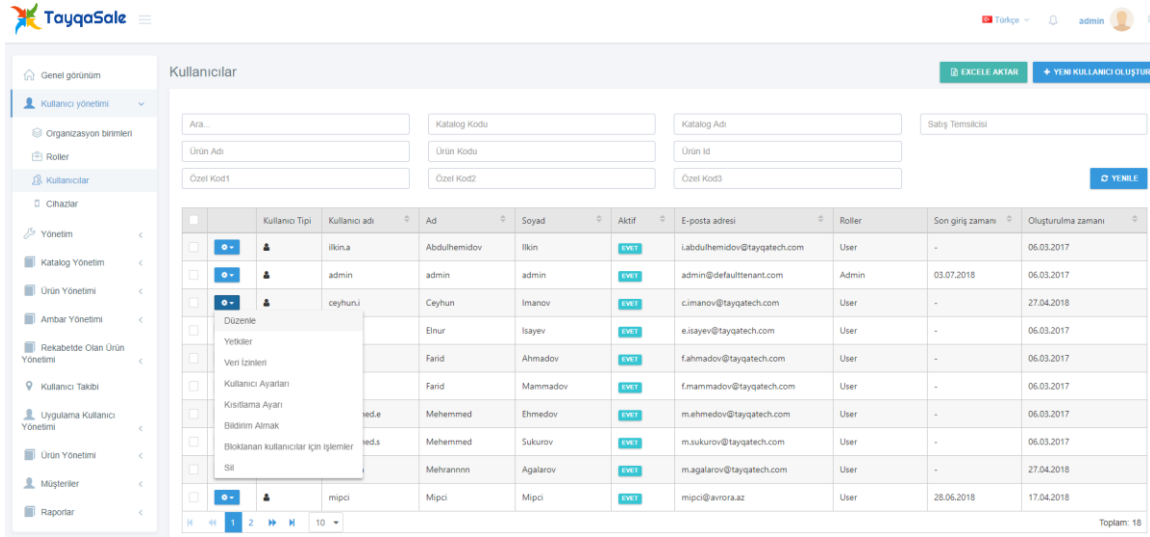

	Kullanıcı Tipi	Kullanıcı adı	Ad	Soyad	Aktif	E-posta adresi	Roller	Son giriş zamanı	Oluşturulma zamanı
	ilkina	Abduhemidov	İlkin	İlkin	EVET	labduhemidov@taygatech.com	User	-	06.03.2017
	admin	admin	admin	admin	EVET	admin@defaulttenant.com	Admin	03.07.2018	06.03.2017
		ceyhun	Ceyhan	İmanov	EVET	c.imanov@taygatech.com	User	-	27.04.2018
		Elnur	İsayev	İsayev	EVET	e.isayev@taygatech.com	User	-	06.03.2017
		Farid	Ahmadov	Ahmadov	EVET	f.ahmadov@taygatech.com	User	-	06.03.2017
		Farid	Mammadov	Mammadov	EVET	f.mammadov@taygatech.com	User	-	06.03.2017
		med.e	Mehemmed	Ehmedov	EVET	m.ahmedov@taygatech.com	User	-	06.03.2017
		med.s	Mehemmed	Sukurov	EVET	m.sukurov@taygatech.com	User	-	06.03.2017
		Mehrannın	Agalarov	Agalarov	EVET	m.agalarov@taygatech.com	User	-	27.04.2018
		mipci	Mipci	Mipci	EVET	mipci@avroa.az	User	28.06.2018	17.04.2018

MİP yazılımı ile satış yöneticisi, sistemde belirlenmiş hiyerarşi yapı bazında yetkisi altında bulunan personellere SKU bazlı satış hedefleri ve iade limitleri belirleyebilir, müşteri bazlı veya genel görevler oluşturabilir ve personellerin bu hedeflere ulaşmış-ulaşmadığını kontrol edebilmektedir. Ayrıca yazılım üzerinden satışlar müşteri bazlı bloke edilebilir, yöneticiye bağlı personellerin GPS üzerinden izlenebilir, onların günlük faaliyetlerinin görsel (grafiksel) analizi yapılabilir, harita üzerinde operasyon (hangi operasyon saat kaçta hangi konumda yapılmış ve s.) analizi yapılabilir ve bu gibi diğer opsiyonlar gerçekleştirilebilir.

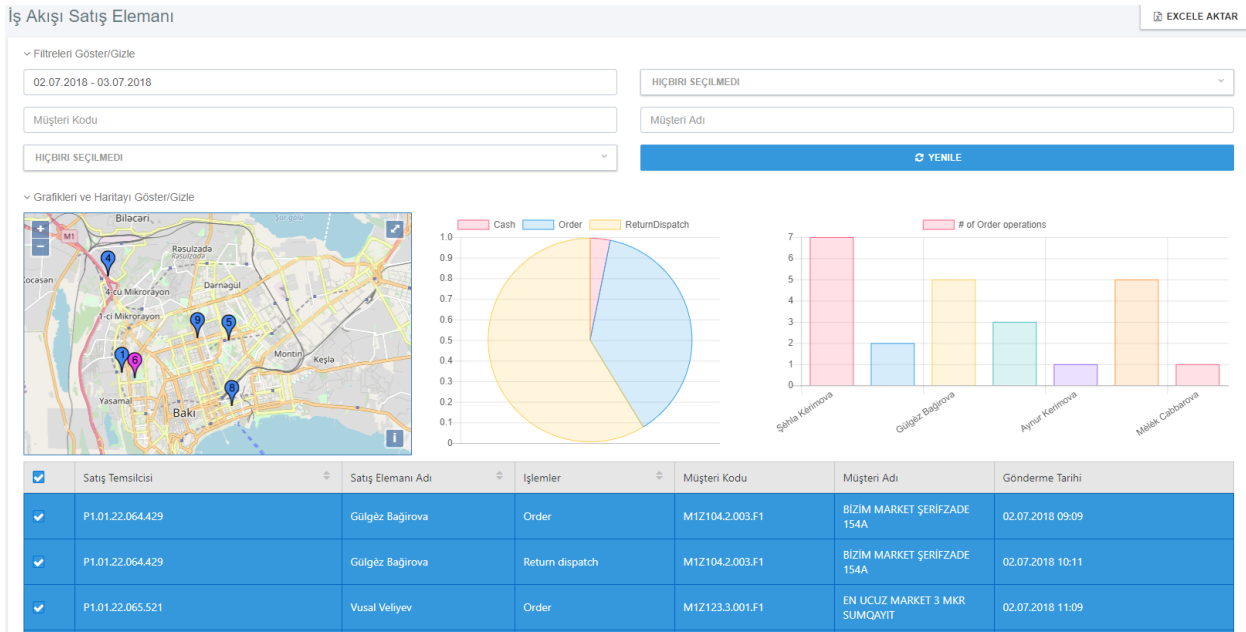

TayqaSale sisteminin bileşenlerine ait özelliklerinden bir kısmı aşağıda belirtilmiştir:

- ERP bağımsız, standart veya özel geliştirilmiş ERP'lere entegrasyon
- Asenkron çalışma yapısı
- Elastik ve özelleştirilebilir teknik alt-yapı
- Online ve Offline çalışma
- Manuel ve otomatik bilgi güncelleme
- 4 dil desteği (müşteriye özel arayüz tercümesi)
- Barkod ve yazıcı desteği
- ERP bazlı kontrol mekanizmaları desteği
- TayqaSale'e özel geliştirilmiş kontrol mekanizmaları
- Rota bilgisi ve parametrik rota kısıtlaması
- Parametrik ve operasyon bazlı gps kısıtlama desteği
- Bilgilendirici ve parametrik görev kısıtlaması
- Ürün ve müşteri bazlı miktar kısıtlaması (parametrik)
- Parametrik minimum ve maksimum tutar sınırlaması
- SKU bazlı satış hedefi ve iade limiti desteği
- Genişletilmiş katalog yönetimi
- Gps izleme ve navigasyon desteği
- Ziyaret, sipariş, iade, satış, nakit (çek, kredi kart) tahsilat
- Manuel ve parametrik indirim (yüzde ve tutar bazlı sınırlama), promo desteği
- Müşteri vitrin fotoğraflarını sisteme yükleme ve izleme imkanı
- Bilgilendirici ve fonksiyonel rapor desteği
- Penetrasyon modülü (kendi ve rakip ürün analizi)

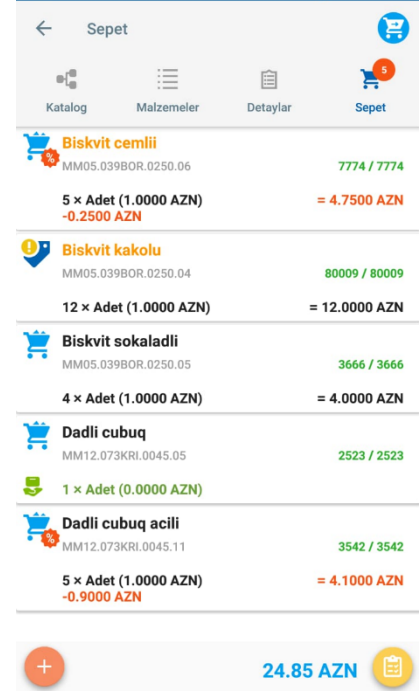

KAPAT

Yöneticiler için geliştirilmiş yönetim paneli

- Satış personellerinin günlük dolaşımının harita üzerinde izlenmesi (gps tracking)
- Satış personellerinin günlük faaliyetinin dashboard'lar üzerinden analizi
- Satış personeline ait görevlerin yönetimi
- Satış (tahsilat) hedefi ve iade limitlerinin belirlenmesi
- Diğer görsel analizler (dashboard)

Multi-fonksiyonel teknik yönetim paneli

- Kullanıcı yetkilerinin asgari seviyede belirlenmesi
- Kullanıcının eriştiği bilgilerin asgari seviyede kısıtlanması
- Bildirişlerin yönetimi
- Senkronizasyon merkezinin yönetimi (manuel ve otomatik)
- Kullanıcı bazlı detaylı ayarların (çalışma saati, gps sınırlama, rota sınırlama ve s.) belirlenmesi